

ASSEMBLEE GENERALE

Année scolaire
2019-2020



SOMMAIRE

1. Qu'est ce que l'APEL
2. L'APEL à l'école Sainte Radegonde
3. Bilan moral année 2019-2020
4. Bilan financier 2019-2020
5. Rapport d'orientation 2020-2021
6. Questions ?



1. Qu'est ce que l'APEL ?

Avec ses 966 000 adhérents, l'Apel (Association de parents d'élèves de l'enseignement libre) est la plus importante association nationale de parents d'élèves.



**L'Apel est la seule association de parents d'élèves reconnue
dans le Statut de l'Enseignement catholique**



L'Apel est le **porte-parole de tous les parents** d'enfants scolarisés dans l'Enseignement catholique



L'Apel nationale est reconnue et régulièrement **consultée par les ministères, par l'Assemblée nationale et par le Sénat**



L'Apel met en œuvre des actions au niveau de votre établissement, mais également aux niveaux départemental, académique et national



Au niveau de l'établissement,
l'Apel représente les parents au conseil d'établissement, aux conseils de classe, aux conseils de discipline, ainsi qu'au sein de l'organisme de gestion (l'Ogec).



Aux niveaux académique et départemental,
l'Apel siège à l'Urogec, à l'Udogec, au Caec et au Codiec, organismes chargés de la coordination de l'Enseignement catholique et de la répartition des moyens.



Au niveau national,
l'Apel national représente les parents auprès des instances nationales de l'Enseignement catholique. Elle y porte leur voix et participe à la rédaction des textes officiels. Elle les représente également auprès des pouvoirs publics.



La cotisation qui vous est demandée doit donc permettre de financer les actions menées à ces différents échelons. Elle permet, entre autres de proposer et de maintenir les services suivants :



L'abonnement au magazine
de l'Apel **Famille & éducation** : des
informations pratiques et utiles sur la vie
scolaire, les questions éducatives...



L'accès au site internet
www.apel.fr, qui permet aux parents de
se tenir informés de l'actualité scolaire
et éducative et de l'actualité de l'Apel



La plateforme téléphonique
Apel service (**01 46 90 09 60**), où une
équipe de spécialistes répond
aux questions éducatives et scolaires



Un accueil gratuit et personnalisé
par le Service d'information et conseil
aux familles qui répond à toutes
vos questions

L'APEL AU COEUR DE L'ETABLISSEMENT



Organisation de Rencontres
parents-école ®



Organisation de la fête
de l'école



Animation du BDI
orientation



Organisation
de conférences-débats
sur des sujets éducatifs



Formation
et accompagnement
de l'équipe de parents
correspondants

L'APEL DÉFEND LA LIBERTÉ DE CHOIX DE L'ÉCOLE

Si les parents ont la possibilité de choisir librement l'école de leur enfant, c'est parce que des hommes et des femmes se sont battus pour que cette liberté existe et perdure.

Et parce qu'il n'est pas de liberté sans moyens de l'exercer, l'Apel se bat encore aujourd'hui concrètement, à tous les niveaux, pour obtenir des postes d'enseignants et des moyens financiers suffisants pour permettre aux établissements de l'Enseignement catholique de fonctionner et de répondre à la demande des familles.



2. L'APEL à l'école Sainte Radegonde

Bureau



Commissions



Conseil d'administration

24 membres bénévoles !



Conseil d'administration

Guillaume AUVRAY
Rachel BERTHELOT
Anne BRIZARD
Julie BRYANT
Fabienne COLAS
Nicole FLEUREAU
Charlotte GANICHAUD
Jessica GESLIN
Mannaïg GIRARD
Anne-Sophie GSTACH-MORAND
Marion GUALTIERI
Marion LEBRUN



Renan LECLERC
Céline LE DREFF
Aurélie LE GOFF
Stéphanie MIRANDA
Gaëlle NOGUES
Aurélie PHILIPPART
Nathalie RENAUD
Anne RIMBERT
Karine ROUSSEAU
Aurélien ROUSSEAU
Krystelle VILLERS
Raphaël VISTSE



Membres sortants - année scolaire 2020-2021

Aurélie LE GOFF
Stéphanie MIRANDA
Gaëlle NOGUES
Aurélie PHILIPPART
Nathalie RENAUD
Anne RIMBERT

Membres entrants - année scolaire 2020-2021

Anne-Sophie FARGIONE
Sophie MANGALOBÉ
Hélène MONTAUDON
Angélique VIOLAIN



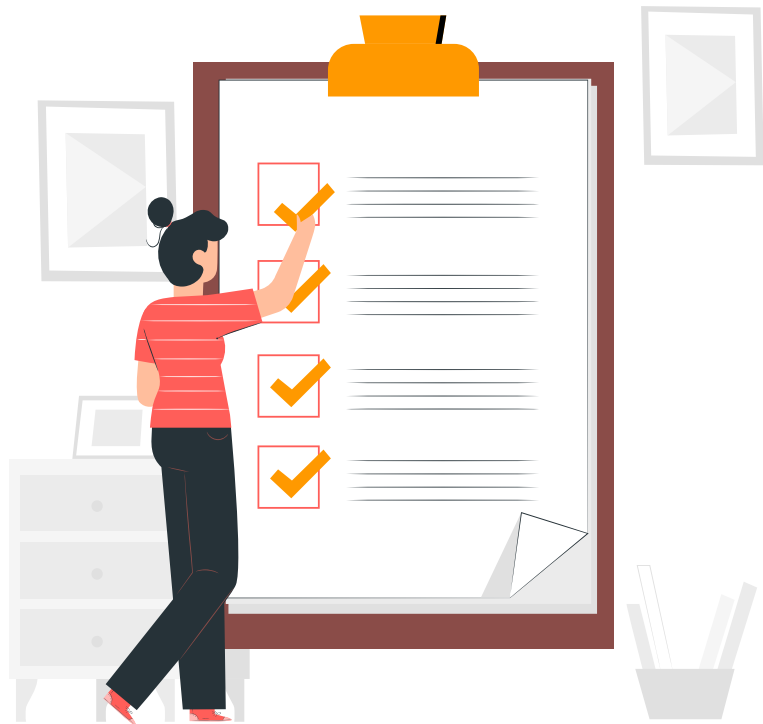

Approbation du Conseil d'administration

2. Le Bilan moral de l'année 2019–2020

Cette année à été chamboulée avec l'apparition de la Covid-19 et de la mise en confinement...
Nous n'avons pas pu mettre en place tout ce que nous aurions souhaité, mais grâce au dévouement de nos bénévoles, nous avons pu lancer quelques actions...



Commission Actions & Co

Action voyage des CM
à Pôle Sud
1288 euros de bénéfices

Novembre

Vente de pommes de
terre (voyage CM)
336 euros de bénéfices

Hiver

Toussaint

Vente de pommes, légumes, jus
(Champs des Pierres, Délices de
Thaïs)
380 euros de bénéfices

Noël

Chocolats (Les
Sorrinières)
320 euros de bénéfices

Hiver

Vente de brioches et
galettes
107 euros de bénéfices

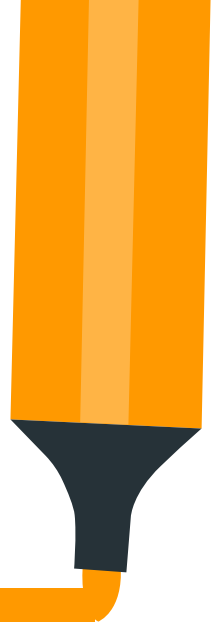

Commission Bibliothèque

Des bénévoles sur le début de l'année (pré confinement !)

Cela a permis aux petits et aux plus grands de profiter d'un espace dédié à la lecture avec nos mamies et mamans bénévoles! Nous profitons de cette AG pour remercier tous les parents qui se sont mobilisés suite à notre appel du début d'année scolaire 2019-2020!

Le renouvellement des livres

Grâce à la subvention de la mairie et à nos partenaires (comme par exemple Leclerc Culture), nous avons pu rajouter de nombreux ouvrages à notre collection actuelle.

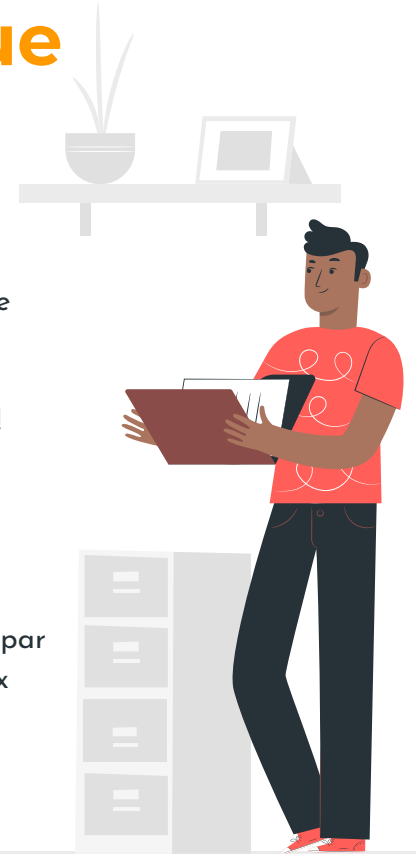

Commission Fête (de Noël!)

Avec la participation de l'OGEC

CALENDRIER DE L'AVENT

Nouveauté cette année: pas de tombola mais un calendrier de l'avent permettant de gagner de nombreux lots grâce à nos généreux sponsors !

STANDS

Massage, maquillage, coloriage, pêche à la ligne, de quoi égayer et occuper les enfants pendant cette belle journée.



MARCHE DE NOEL

Avec les jolis créations des élèves des classes de CM afin de les aider à financer leur voyage.

PERE NOEL !

RESTAURATION

Grillades, salades, gâteaux, vin chaud...

Commission Communication

JOURNAL DE LA COMMUNE

Rédaction des articles à
l'attention de la publication
'Vivre à Haute-Goulaine'

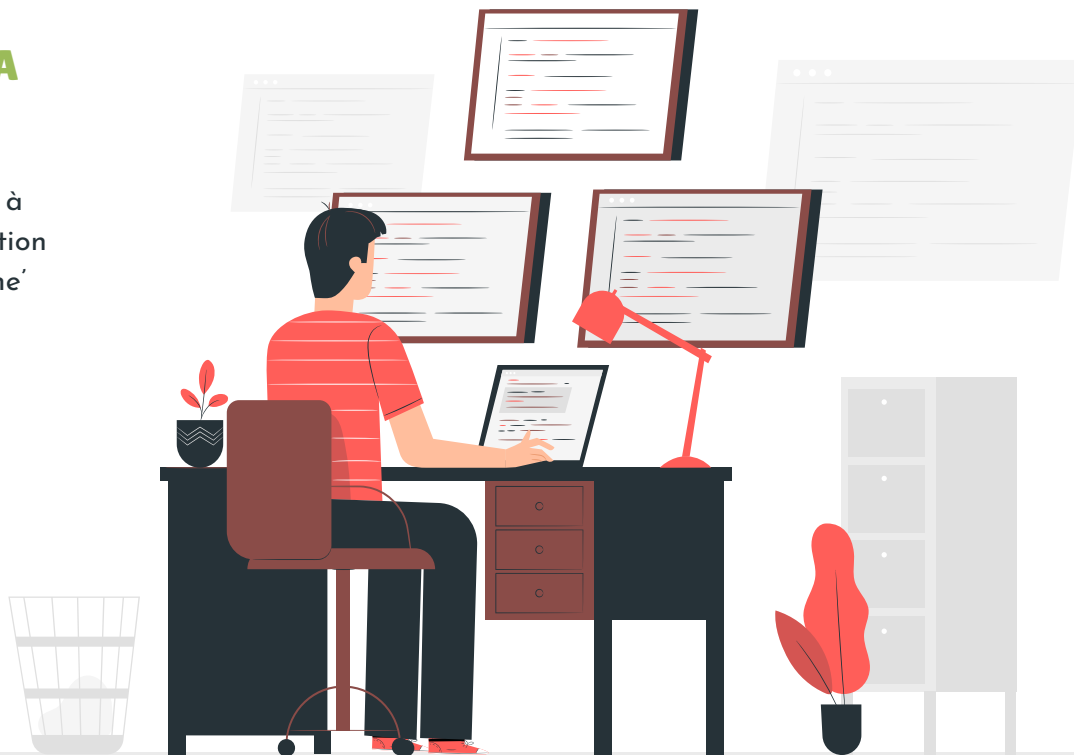

PETIT JOURNAL

Rédigé sous format
électronique au vue de la
situation sanitaire actuelle
(utilisation des murs
collaboratifs des
enseignants).

Commission Cadre de vie

Avec la participation de l'OGEC

MAISON DES JEUX

Prêt de la Malette des jeux pour la garderie de l'école (location de divers jeux à raison d'un renouvellement 4 fois dans l'année).



TBI

Le TBI financé par l'APEL a bien été installé dans la classe de Karine pour les élèves de CE2 (afin de développer l'interactivité, faciliter le travail collaboratif et surtout de retrouver toutes les technologies numériques au sein de l'école)

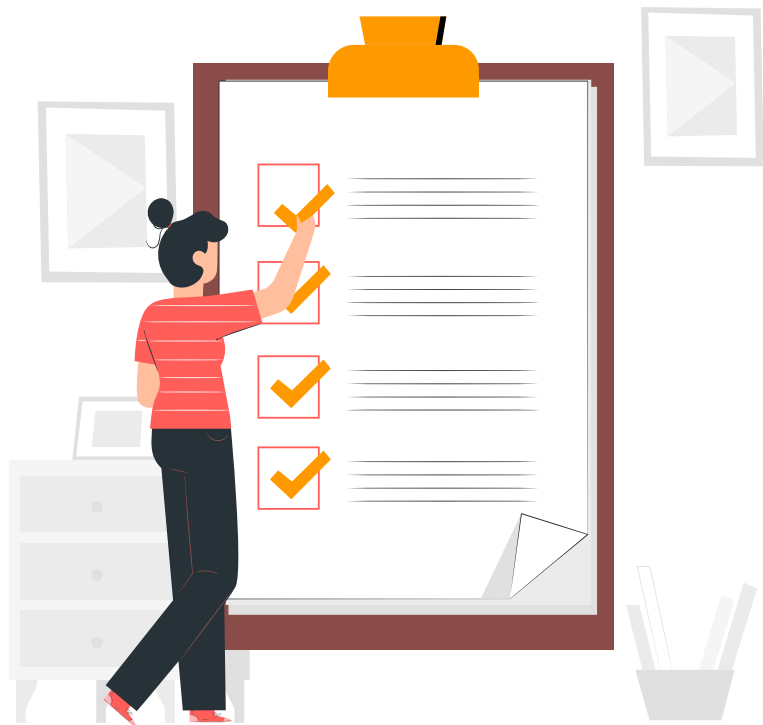

Approbation du Bilan moral

3. Le Bilan financier de l'année 2019–2020



Dépenses

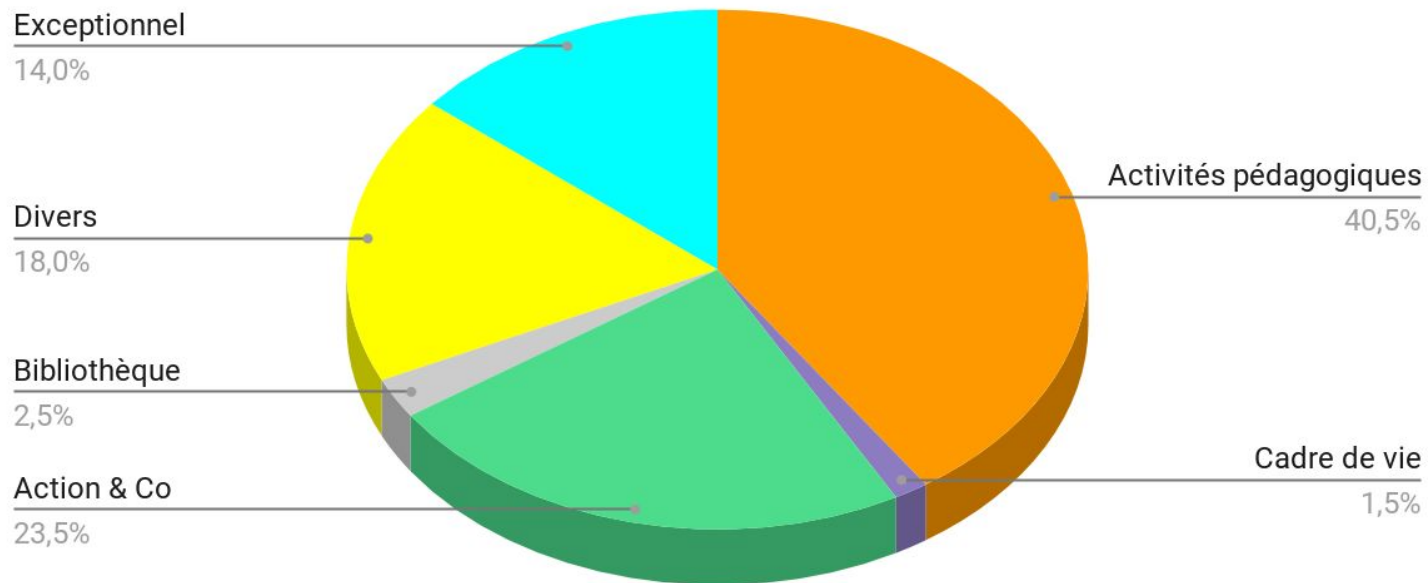

Recettes

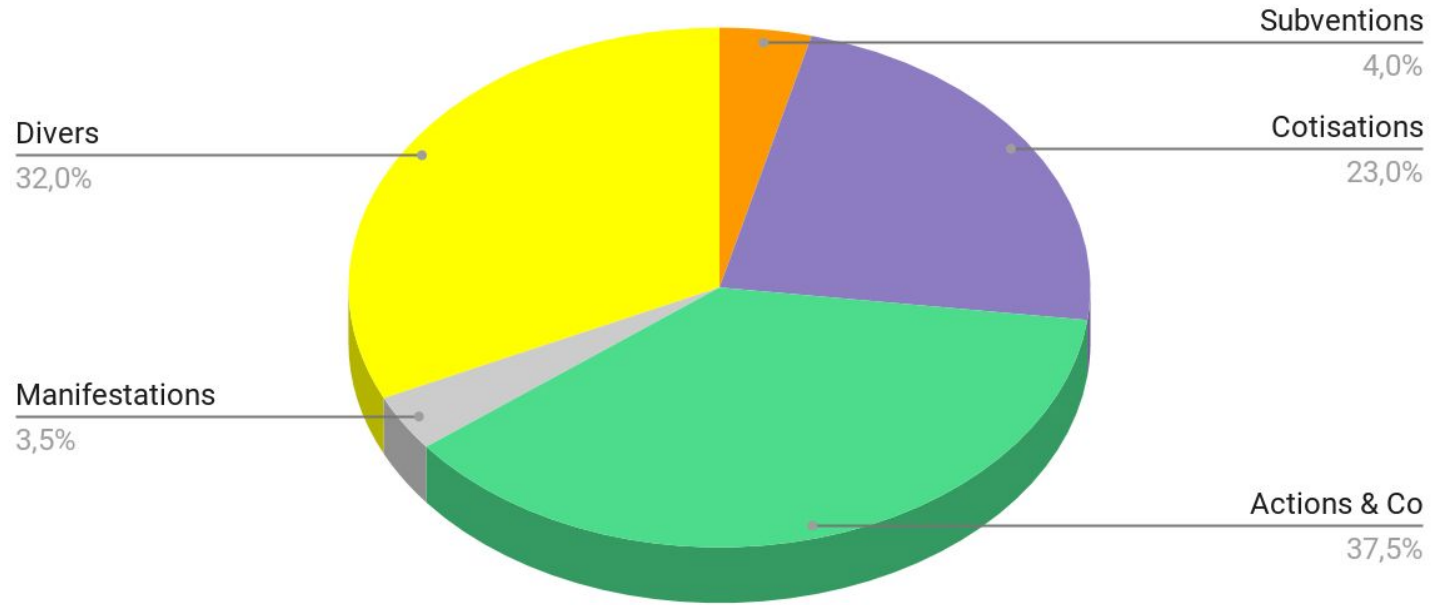

Cotisations

	2017 / 2018	2018 / 2019	2019 / 2020
Cotisations APEL local	112	129	198
Cotisations APEL départemental	58	25	167

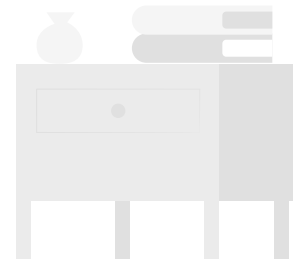

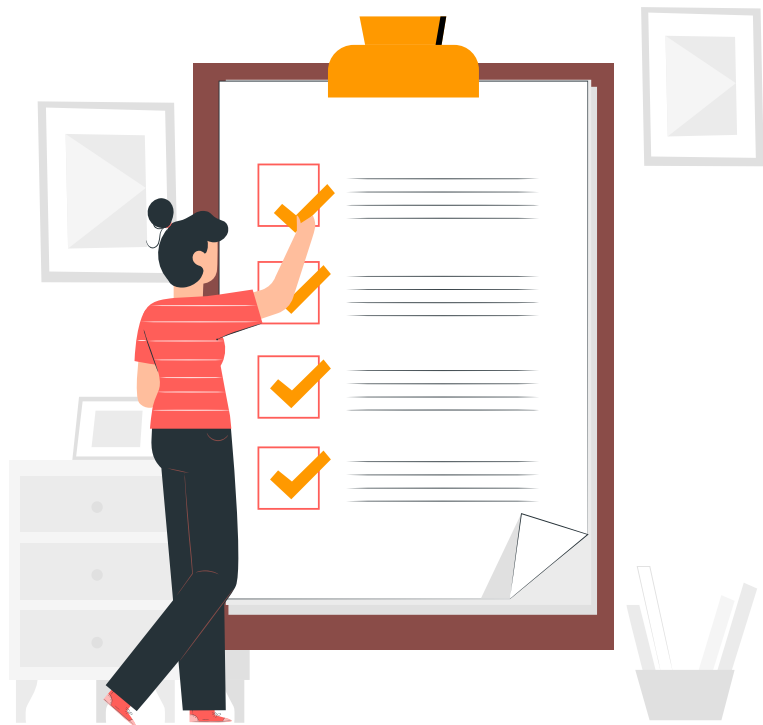

Approbation du Bilan financier

5. Rapport d'orientation 2020–2021

Cette année encore, nous sommes limités dans nos actions...

Nous n'avons pu organiser une fête de Noël et n'avons encore aucune directive sur une fête de fin d'année.
Nous continuons notre implication dans le respect du protocole actuel et toutes les idées sont les bienvenues!



6. Questions ?

